

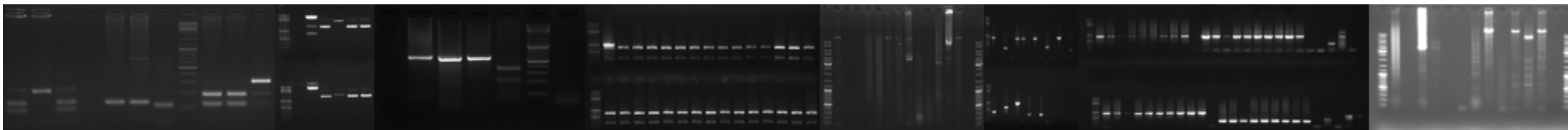

# Licencjat w Instytucie Genetyki i Biotechnologii?

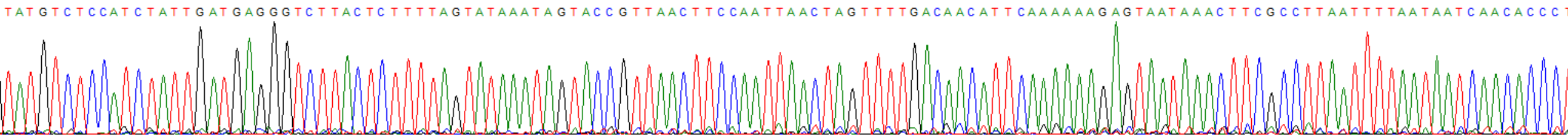

# Jak zostać licencjuszem w IGiB?

- Zapoznać się z proponowanymi tematami
- Drogą mailową skontaktować się z opiekunami wybranych tematów i umówić się na rozmowę.
- Wpisać się na listę chętnych podając preferowane tematy (spis tematów i lista od poniedziałku 20.05 będą dostępne w obu salach ćwiczeń)
- Zaliczyć ćwiczenia i zdać egzamin z genetyki - przyjęcia odbywać się będą na podstawie średniej ocen z ćwiczeń.
- „Dogadać się” z opiekunem.

# Jak zostać licencjuszem w IGiB - praktycznie

- Spis tematów oraz listy chętnych będą leżały w salach do kolokwium
- Na podstawie wyników kolokwium i egzaminu zostanie stworzona „lista rankingowa chętnych” dla każdego tematu
- Bardzo prosimy osoby, które nie mogą podejść do egzaminu w pierwszym terminie, a marzą o licencjacie w IGiB o wcześniejszy kontakt.
- Osoby na górze listy będą o tym informowane mailem i proszone o kontakt z opiekunem.
- Aby zostać przyjętym do danej grupy badawczej konieczna jest obustronna wola przyszłego licencjusza i opiekuna pracy
- Jeśli osoba z góry listy nie zdecyduje się, lub nie dogada się z opiekunem, będziemy kontaktować się z kolejną osobą z listy

# Warunki wykonywania pracy licencjackiej

- Zajęcia obowiązkowe dla wszystkich studentów IGiB:
  - Genetyka molekularna
- Jedno obowiązkowe szkolenie późną jesienią
- Seminaria w semestrze letnim
- Inne zależne od promotora: zalecane przedmioty, uczestnictwo w seminariach grupowych itp.

# Apel!

Zdajemy sobie sprawę, że rozważają Państwo nie tylko IGiB jako miejsce robienia pracy licencjackiej. Jeśli na którymkolwiek etapie uznają Państwo, że jednak nie IGiB bardzo prosimy o jak najszybsze poinformowanie o tym opiekuna pracy lub dr hab. Katarzyny Tońskiej.

Dadzą Państwo szansę:

- Swoim kolegom na robienie pracy w ich (być może) wymarzonej grupie badawczej
- Opiekunowi tematu na znalezienie nowego członka grupy badawczej

Nikt się na Państwa za to nie obrazi

W razie pytań związanych z trybem przyjęć na licencjat prosimy kontaktować się z dr hab. Katarzyną Tońską

- [kaska@igib.uw.edu.pl](mailto:kaska@igib.uw.edu.pl)
- 22 592 22 41 lub 22 39